KOMMUNAL MESSE 2024

SERVICEHEFT

18.–19.09.2024
OBERWART

FORMULARE

Mit den folgenden Formulare können Sie zusätzliche Dienstleistungen ausgewählter Partner buchen. Beachten Sie, dass diese Leistungen nicht im Preis der Ausstellungsfläche enthalten sind. Die zuständige Kontaktperson entnehmen Sie bitte dem jeweiligen Formular.

Standbau und Mietmobiliar SYMA - Onlineshop
SYMA - Homepage

Eventtechnik (Monitore, Laptop, Hängepunkte)

Bestellformulare der Messe Oberwart für Standreinigung, Strom, Standskizze

Mehlspeisen

Pflanzen Dekoration

Spedition Logistik

Wasseranschluss

VERANSTALTUNGSORT

KOMMUNALMESSE Oberwart

Hallen 1, 1a, 2, Mittelhalle und Freigelände
Mittwoch, 18. September 2024 | 9-17 Uhr
Donnerstag, 19. September 2024 | 9-16 Uhr

Adresse für postalische Sendungen:

Messe Oberwart
Informstraße 1
zH: Kommunalmesse 2024
Firmenname
Halle __, +*Ihre jeweilige Standnummer*
A-7400 Oberwart

Postalische Lieferungen werden ab Aufbaubeginn an der Information beim Eingang Informstraße vom Kommunalverlag angenommen und können dort abgeholt werden. Der Veranstalter übernimmt keine Haftung für übernommene Waren.

Anlieferung für Auf- und Abbau:
nähere Informationen siehe Punkt "Aufbau", "Abbau", "Parken und Ladezonen für Aussteller"

Besuchereingang: Haupteingang Informstraße

Wir weisen darauf hin, dass in den Hallen absolutes Rauchverbot besteht!

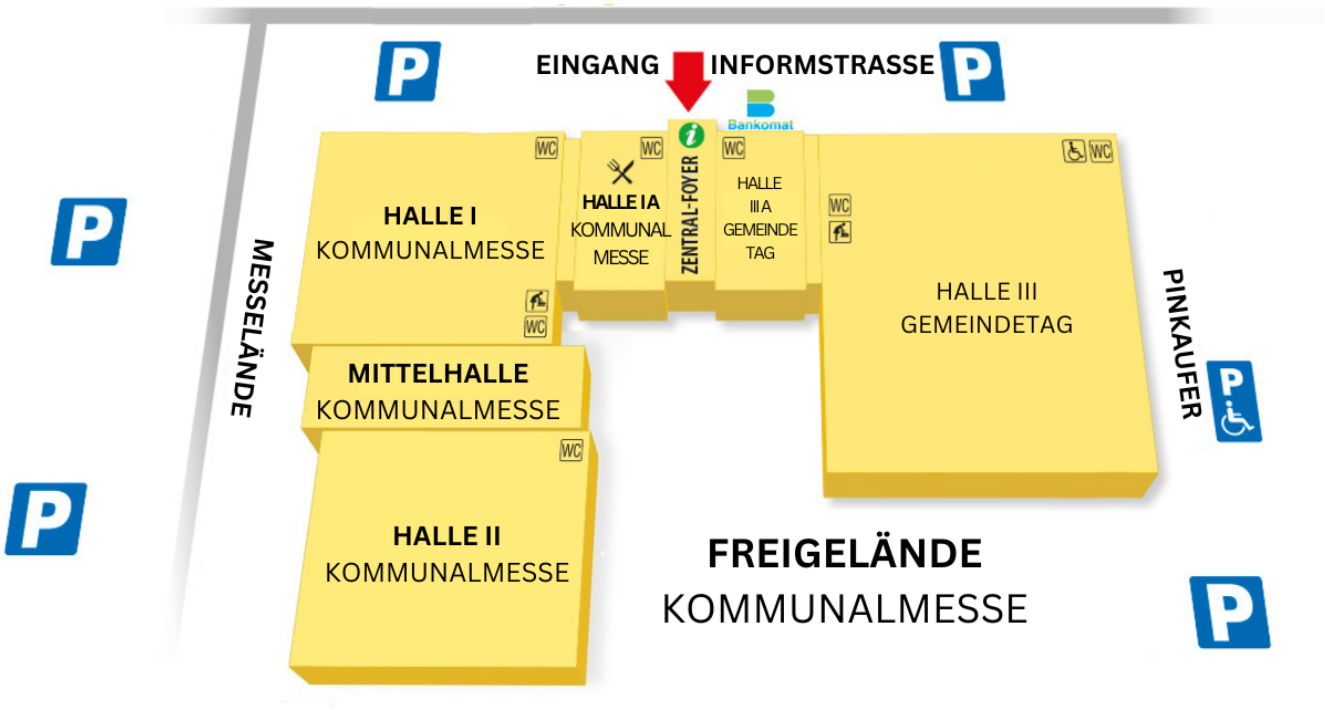
EINGANG
INFORMSTRASSE
Bankomat
HALLE I
KOMMUNALMESSE
HALLE IA
KOMMUNAL
MESSE
ZENTRAL-FOYER
HALLE
III A
GEMEINDE
TAG
HALLE III
GEMEINDETAG
MESSELÄNDE
PINKAUFER
MITTELHALLE
KOMMUNALMESSE
HALLE II
KOMMUNALMESSE
FREIGELÄNDE
KOMMUNALMESSE

AUFBAU

Sonntag, 15. September 2024 | 8-21 Uhr
Montag, 16. September 2024 | 8-21 Uhr
Dienstag, 17. September 2024 | 8-21 Uhr

Aufbau Freigelände: Montag, 16. September 2024 von 13-21 Uhr und Dienstag, 17. September 2024 von 8-21 Uhr. **Als Aussteller im Freigelände wenden Sie sich bitte an Ihren Kundenbetreuer oder Eva Fleißinger bezüglich der Aufbauzeiten.**

- Warenanlieferungen werden ausschließlich während der offiziellen Aufbauzeiten angenommen, ansonsten abgelehnt und zurück geschickt! Die Anlieferung muss direkt in die entsprechende Halle erfolgen - bitte beachten Sie dazu unbedingt die ergänzende Postanschrift (siehe Veranstaltungsort) + entsprechenden Zufahrtsmöglichkeiten zu den Hallen.

  Anlieferung für Auf- und Abbau:
  Halle 1 und 1a: Zufahrt über Messelände
  Mittelhalle: Zufahrt über Messelände
  Halle 2: Zufahrt über Messelände
  Freigelände: über Feldgasse

  Maße Zufahrtstore:
  Halle 1: Breite 3,30m, Höhe 4,00m
  Halle 1A: Breite 3,30m, Höhe 4,00m
  Halle 2: Breite 3,40m, Höhe 4,10m
  Mittelhalle: Breite 4,20m, Höhe 4,10m (vom Innenhof befahrbar)

- **Bitte beachten Sie den Punkt "Parken und Ladezonen für Aussteller"!**

- LKW können bei Bedarf hinter dem Freigelände, neben der Feldgasse beim Schotterparkplatz abgestellt werden:

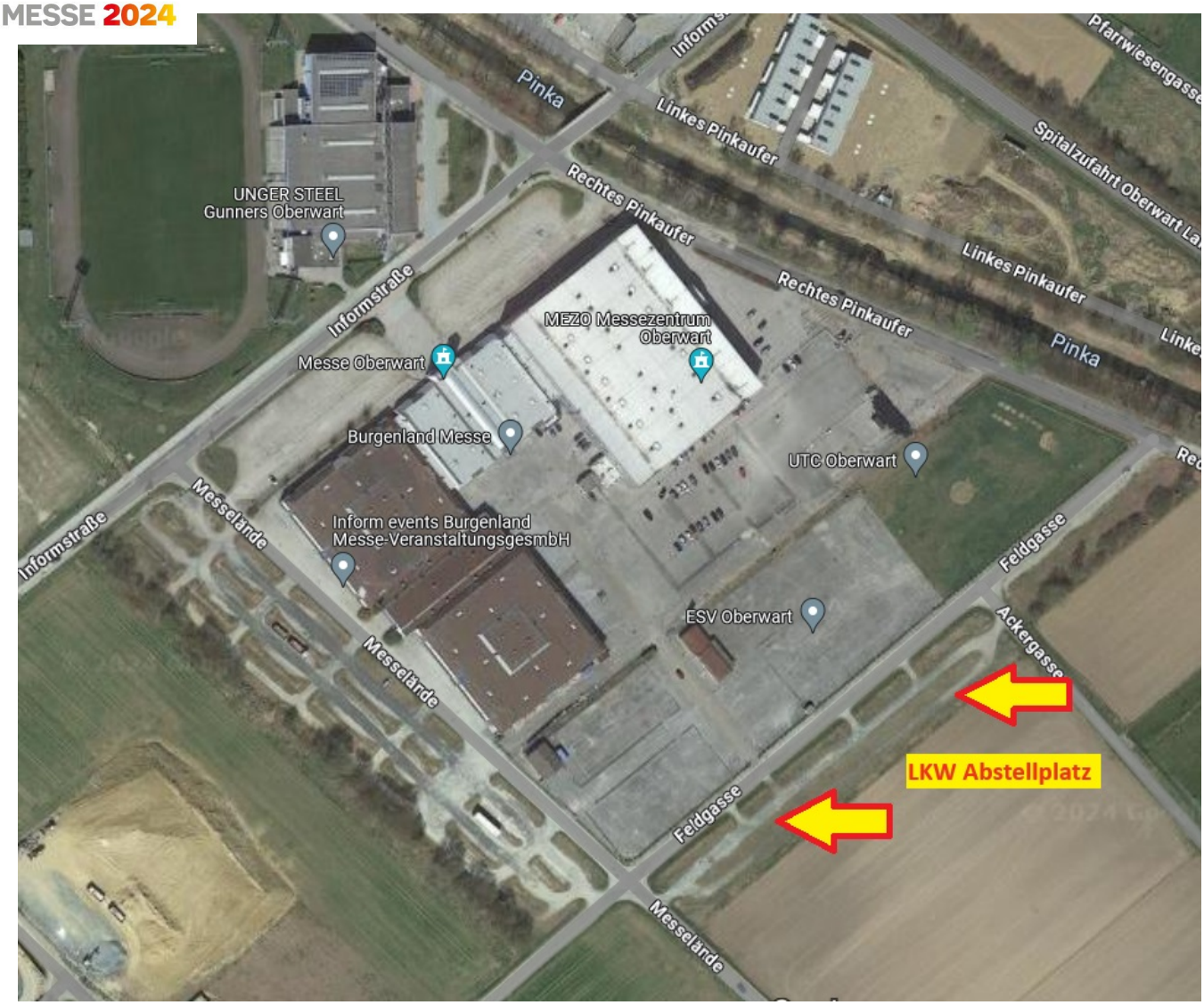
Pinka
Linkes Pinkaufer
Rechtes Pinkaufer
Spitalzufahrt Oberwart
Pfarrwiesengasse
UNGER STEEL
Gunners Oberwart
Informstraße
MEZO Messezentrum
Oberwart
Messe Oberwart
Burgenland Messe
UTC Oberwart
Messeländе
Inform events Burgenland
Messe-Veranstaltungsgesmbh
Feldgasse
ESV Oberwart
Ackergasse
LKW Abstellplatz

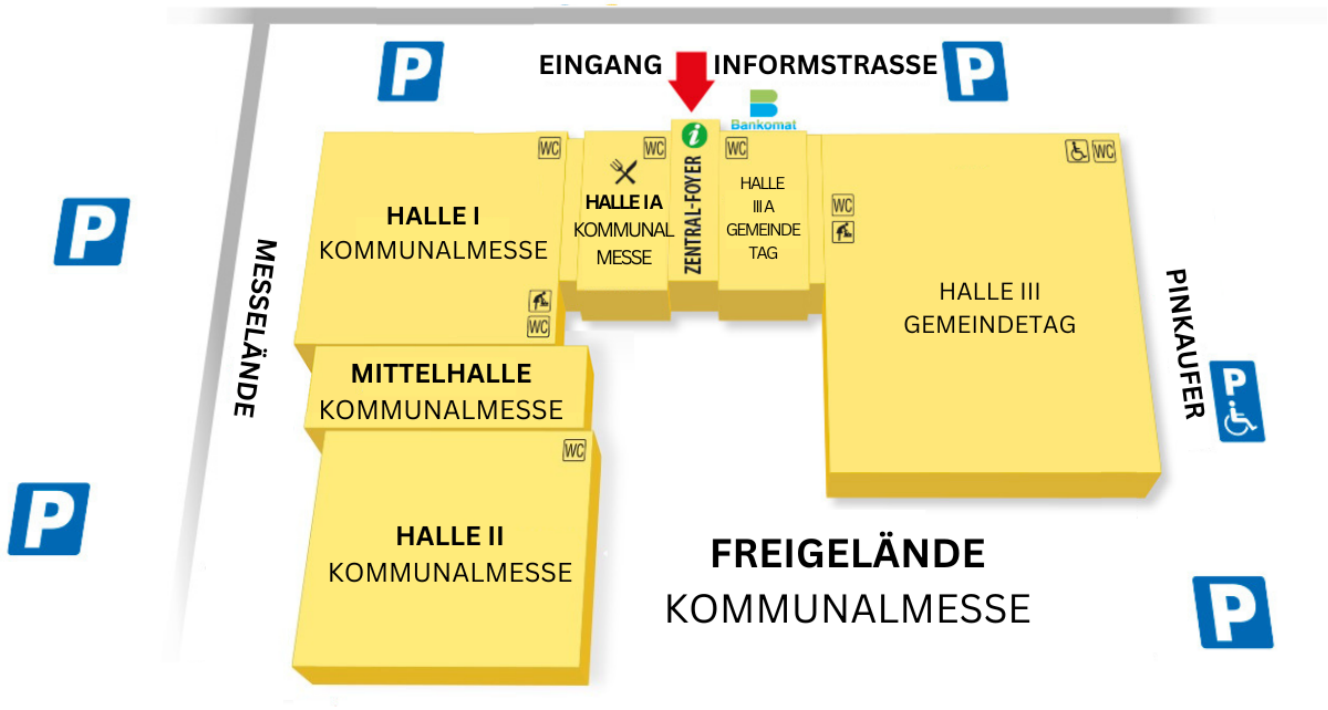

ABBAU

Hallen 1, 1a, 2, Mittelhalle und Freigelände:
Donnerstag, 19. September 2024 | 16-23 Uhr
Freitag, 20. September 2024 | 8-21 Uhr

Aus Rücksicht auf das Messegeschehen, dürfen die Stände vor offizieller Beendigung der Veranstaltung weder teilweise noch ganz geräumt werden. Der Stand muss während der gesamten Dauer der Messe zu den festgesetzten Öffnungszeiten ordnungsgemäß ausgestattet und mit fachkundigem Personal besetzt sein. Mit dem Abbau darf frühestens am Donnerstag, **19. September 2024, ab 16:00 Uhr** begonnen werden - Abbau **bis 23:00 Uhr** möglich. Die Abbauarbeiten müssen am **Freitag, 20. September 2024 bis 21:00 Uhr** beendet sein.
Als Aussteller im Freigelände wenden Sie sich bitte an Ihren Kundenbetreuer oder Eva Fleißinger bezüglich der Abbauzeiten.

Die Stände und Ausstellungsflächen sind termingerecht zu beziehen und zu räumen. Ein vorzeitiger Abbau ist im Interesse der Ausstellung nicht gestattet. Bei Nichteinhaltung werden € 500,00 als Gebühr verrechnet!

Für Schäden, die durch unsachgemäße Behandlung entstehen, haftet der Aussteller. Der Veranstalter behält sich das Recht vor, Standausstattung auf Kosten des Ausstellers abzubauen und einzulagern, wenn die Standfläche zum offiziellen Ende der Abbauzeit nicht geräumt ist.

AUSSTELLERAUSWEISE

Auch 2024 bitten wir zur Erstellung der diesjährigen Ausstellerausweise sich **HIER** online zu registrieren. Der Eintritt zur Kommunalmesse ist kostenlos.
Nach Ihrer Registrierung können Sie IHREN AUSSTELLERAUSWEIS ansehen/speichern und ausdrucken. Auf Wunsch können Sie ihn auch an den Check-In Stationen beim Haupteingang ausdrucken lassen.
Hüllen und Lanyards für die Ausweise erhalten Sie **an den Check-In Stationen** und **am Infostand der Kommunalmesse ab Dienstag, 17.09.2024 - 14 Uhr** beim Haupteingang (Informstraße) der Messe.

BAUHÖHEN

Die örtliche Hallenhöhe in der Messe Oberwart beträgt
Halle 1a: 4,5 Meter; Folgende Stände verfügen in Halle 1a über eine maximale Bauhöhe von 3,5 Meter: T1, T2, T8, T14, T15
Halle 1: 5,8 Meter; Folgende Stände verfügen in Halle 1 über eine maximale Bauhöhe von 3,5 Meter: A04, A10, F02, F07, G03, G08; maximale Bauhöhe von 2,5 Meter: C11, C12, C23, D11, D22
Mittelhalle: Stände an der Wand: 3 Meter; Mittelreihe: 4,8 Meter
Halle 2: 5,8 Meter; Folgende Stände verfügen in Halle 2 über eine maximale Bauhöhe von 3,5 Meter: K11, P03, P08, R07, R07, S02, S07

Ihre Kontaktperson:
Herr Uwe Schrammel
Messe Oberwart
Informstraße 1
7400 Oberwart
Tel.: +43 3352 33023 - 0
Mobil: +43 664 4049342
Fax: +43 3352 33023 - 24
E-Mail: uwe.schrammel@icloud.com

BRANDSCHUTZ

Wir möchten Sie darüber informieren, dass sich Feuerlöscher in den Ein- und Übergangsbereichen befinden. Bitte informieren Sie sich über die Standorte und beachten Sie die Sicherheitshinweise! Auf den Messeplänen sind sämtliche Notausgänge gekennzeichnet. Bitte prägen Sie sich den nächsten Notausgang ein und helfen Sie im Notfall, die Besucher zu den Notausgängen zu leiten!
Die Messehallen sind mit Brandmeldeanlagen ausgestattet! Bei ausgelöstem Fehlalarm müssen die verursachten Kosten an den Verursacher weiterverrechnet werden.

Elektrische Anlagen auf Ausstellungsständen müssen nach ÖVE EN 1 ausgeführt sein. In Betrieb befindliche elektrische Bügeleisen, Kochplatten, Kaffeemaschinen u.ä. Heizquellen sind auf nicht brennbare, schlecht wärmeleitende Unterlagen zu stellen. Die Verwendung von offenem Feuer und offenem Licht ist untersagt. Scheinwerfer und sonstige Abhängungen über Kopfhöhe sind doppelt gegen Herabfallen zu sichern.

Jeder Aussteller mit Brandgefährdung am Stand ist verpflichtet selbst für Feuerlöschmaßnahmen zu sorgen. Das Rauchen ist seit 1.1.2009 in Veranstaltungshallen generell gesetzlich verboten. Die anwesenden Behörden sind befugt und verpflichtet, notwendige Anordnungen zu treffen, die zur Verhütung und Bekämpfung von Brandgefahren sowie der Sicherheit der Rettungs- und Angriffswege erforderlich sind.
Den Anweisungen der Behörden ist unverzüglich Folge zu leisten. Bei einem erforderlichen Einsatz oder/und Schaffen von Rettungs- und Angriffswegen wird keine Haftung für eventuelle Schäden an Ausstellungsgütern oder Ausstellungsständen übernommen.

CATERING

Sie können Ihren Standcatering-Partner grundsätzlich frei wählen!

Kahr & K Eventcatering
Ing. Harald Kahr
Rechtes Pinkaufer 20/ Tür 2
7400 Oberwart
Tel: +43 3352 33023 0
Fax: +43 3352 33023 24
E-Mail: office@kahrundk.com

Café-Konditorei Fleißinger
Bahnhofstraße 25
8234 Rohrbach an der Lafnitz
Tel: +43 3338-2340
E-Mail: office@cafe-fleissinger.at

zum Bestellformular von Café Fleißinger für Mehlspeisen

Sons of Gastronomy
E-Mail: office@sonsofgastronomy.at
Tel. : Jürgen Reichmann 0664/3940311, Christian Kneissl 0676/9793875
Internet: www.sonsofgastronomy.at

Pranger - Catering, Foodtruck
Restaurant Pranger
Hauptplatz 8
7432 Oberschützen
Tel.: +43 677 637 916 93
E-Mail: restaurant.pranger@gmx.at
Internet: www.restaurant-pranger.eu/catering

Lafnitztaler Bauernspezialitäten
Schulweg 17
7411 Markt Allhau
Tel.: 0664-477 07 40
E-Mail: christa.erdely@lafnitztaler.com
Internet: www.lafnitztaler.com

Regionale Bestellmöglichkeiten:

Interex Hartberg

EINLASS AUSSTELLER

Mittwoch, 18. September 2024: ab 08:15 Uhr
Donnerstag, 19. September 2024: ab 08:15 Uhr

Öffnungszeiten Messe:
Mittwoch, 18. September 2024: 9 - 17 Uhr
Donnerstag, 19. September 2024: 9 - 16 Uhr

FAHRZEUGE UND MASCHINEN IN DEN MESSEHALLEN

Sollten Sie Fahrzeuge auf Ihrem Messestand präsentieren wollen, beachten Sie bitte:

1. Der Aussteller hat dafür Sorge zu tragen, dass bei ausgestellten Fahrzeugen ohne Hauptschalter die Batterie abzuschließen ist
2. Der Treibstofftank ist bis auf eine minimale Füllmenge zu leeren
3. Wir empfehlen unter dem Fahrzeug eine Gummimatte aufzulegen, um Verschmutzung vorzubeugen
4. Schlüssel muss in Griffweite am Messestand deponiert sein
5. Bei Hubhydraulikgeräten muss eine Sicherungshülse an den Hubzylindern angebracht werden
6. Die Verwendung von Cockpitsprays, Reifenpflegemitteln o.Ä. in den Hallen ist untersagt (Rutschgefahr)

Ausgestellte Maschinen müssen mit dem CE Prüfzeichen versehen sein und der Maschinensicherheitsverordnung - MSV (306) entsprechen. Bei Maschinen, Sicherheitsbauteilen oder Teilen davon, die nicht der MSV entsprechen, muss durch ein sichtbares Schild deutlich darauf hingewiesen werden. Maschinen und Fahrzeuge dürfen während der Messe nicht in Betrieb genommen werden.

FREIHALTEN VON NOTAUSGÄNGEN

Für die Sicherheit der Besucher und Aussteller sind sämtliche Eingänge, Notausgänge und Feuerwehrzonen sowie deren Kennzeichnung ständig freizuhalten und dürfen nicht verbaut, überbaut, versperrt, verhängt oder sonst unkenntlich gemacht oder außer Betrieb gesetzt werden.

Bitte beachten Sie, dass die vorgegebenen Gangbreiten unbedingt einzuhalten sind und nicht durch Dekorationen, abgestellte oder in den Gang hineinreichende Gegenstände eingeengt werden dürfen (zB Schlitten von div. Maschinen, Fahnen etc.).

Den Anordnungen der Feuerwehr und der Sicherheitsdienste bezüglich Freihaltung der Gänge in den Hallen bzw. der Notausgänge ist Folge zu leisten. Für etwaige Folgen bei Nichteinhaltung haftet der Aussteller.

GENERELLE INFOS ZUM MESSESTAND

Auf Fachmessen ist der Verkauf und/oder die Auslieferung von Waren welcher Art auch immer, auch von Mustern, untersagt. Bei Zuwiderhandeln ist der Veranstalter berechtigt, den Stand nach vorausgehender kurzfristiger Aufforderung, den Direktverkauf und die Direktbelieferung einzustellen, zu schließen.

AKM-Abgabe: Jeder Aussteller hat Musik- oder audiovisuelle Veröffentlichungen am Stand selbstständig und rechtzeitig bei der AKM zu melden und die anfallenden Gebühren zu entrichten. AKM, www.akm.at, (Formulardownload bzw. Online-Anmeldung)

Gewinnspiele: Bitte beachten Sie, dass seit 1.1.2012 Veranstalter von Gewinnspielen auf Messen eine Glücksspielabgabe bezahlen müssen. Bemessungsgrundlage ist der Wert des in Aussicht gestellten Gewinns. Der Steuersatz beträgt mind. 5%. Weitere Informationen finden Sie auf www.wko.at

HÄNGEPUNKTE / DECKENABHÄNGUNGEN

Deckenabhängungen sind bis spätestens **02.08.2024** mit dem Formular zu bestellen.

Formular herunterladen

Ihre Kontaktperson:
Georg Köhldorfer
Tel.: +43 (0) 664-24 14 109
E-Mail: info@event-production.at

Weitere Konstruktionen dürfen nur von konzessionierten Unternehmen durchgeführt werden.

- Das **Einsichern** der Abhängungen findet am letzten Aufbautag abends statt.
- Das **Aussichern** der Abhängungen findet am letzten Messetag unmittelbar nach Messeende statt.

Wir bitten Sie hier die Gänge bei Ihrem Messestand frei zu halten.

INFOSTAND

Der Infostand befindet sich im Foyer des Haupteingangs (Informstraße).

Die Öffnungszeiten sind:

18. September 2024: 9-17 Uhr, Europabend: 17-23 Uhr
19. September 2024: 9-16 Uhr

Adressierte Pakete, deren Empfänger Aussteller ist, können beim Infostand abgegeben und dort abgeholt werden. Wir übernehmen jedoch keine Haftung für (unvollständige) Anlieferungen.

INTERNETZUGANG / WLAN

In der Messehalle steht für unsere Aussteller ein kostenloser und offener Wireless Internet (HOT SPOT) mit etwa 2MBit/s zur Verfügung. Sollten Sie eine leistungsstärkere Internetanbindung benötigen, können Sie diese bei Messe Oberwart bestellen.

Ihre Kontaktperson:
Herr Uwe Schrammel
Messe Oberwart
Rechtes Pinkaufer 20/Tür 2
7400 Oberwart
Tel.: +43 3352 33023 - 0
Mobil: +43 664 4049342
Fax: +43 3352 33023 - 24
E-Mail: office@messe-oberwart.at

ORIENTIERUNG

Die Kommunalmesse 2024 findet in den Hallen 1, 1a, 2, Mittelhalle und Freigelände der Messe Oberwart statt.
Das Programm des Gemeindetags finden Sie in den Hallen 3 und 3a.

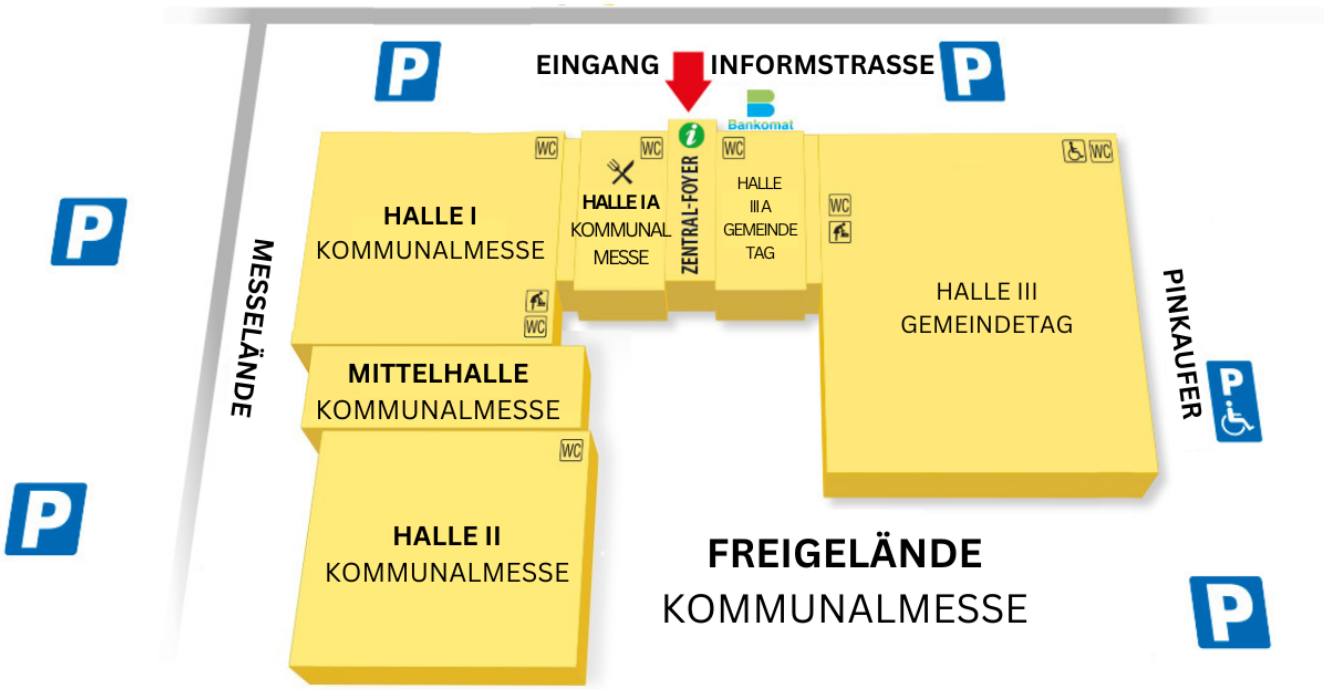

PARKEN UND LADEZONEN FÜR AUSSTELLER

Beim Sicherheitspersonal vor Ort ist **für das Einfahren und Entladen aller Fahrzeuge eine Kaution von € 50,-** zu entrichten, die beim Verlassen des Geländes wieder zurückerstattet wird. Der dort ausgegebene Kautions-Coupon ist gut sichtbar in der Windschutzscheibe zu hinterlegen und bis zur Ausfahrt aufzubewahren, da dieser die Rückgabe des Einsatzes garantiert (für PKW 1 Stunde und LKW 2 Stunden maximale Aufenthaltsdauer).

Anlieferung für Auf- und Abbau:

Halle 1: Zufahrt über Messelände
Halle 1a: Zufahrt über Messelände
Halle 2: Zufahrt über Messelände
Freigelände: Zufahrt über Feldstraße

Halleneinfahrt:
Eine Halleneinfahrt ist für PKW und Sprinter am Sonntag und Montag während der Aufbauzeit je nach Zufahrtsmöglichkeit gestattet. Am Dienstag, 17.09.2024 ist generell keine Halleneinfahrt mehr möglich. Sollte dies im Einzelfall notwendig sein, benötigen diese Personen/Fahrzeuge eine Sondergenehmigung der Messeleitung (=Kommunalverlag).

Anlieferung Großmaschinen:
Sollten Sie als Aussteller eine Anlieferung von Großmaschinen (im Freigelände & in den Hallen) benötigen, informieren Sie bitte umgehend Ihren zuständigen Kundenbetreuer oder die Messeleitung, damit für diese Art der Ausstellungsstücke etwaige Sonderslots vor dem offiziellen Aufbaubeginn vergeben werden können um den „normalen“ Aufbau möglichst wenig zu behindern.

PARKPLÄTZE

Am und um das Messegelände herum befinden sich öffentliche Parkplätze. Für die offizielle Auf- und Abbauzeit werden den Ausstellern aufgrund einer Sondervereinbarung die Parkgebühren erlassen. Für die Dauer der Veranstaltung wird es einen ermäßigten Tagessatz von nur € 4,-/Auto geben.
ACHTUNG: dies gilt nur für die Parkplätze direkt am Messegelände!

Den Anweisungen der Security ist unbedingt Folge zu leisten.

LKW können bei Bedarf neben hinter dem Freigelände, neben der Feldgasse beim Schotterparkplatz abgestellt werden:

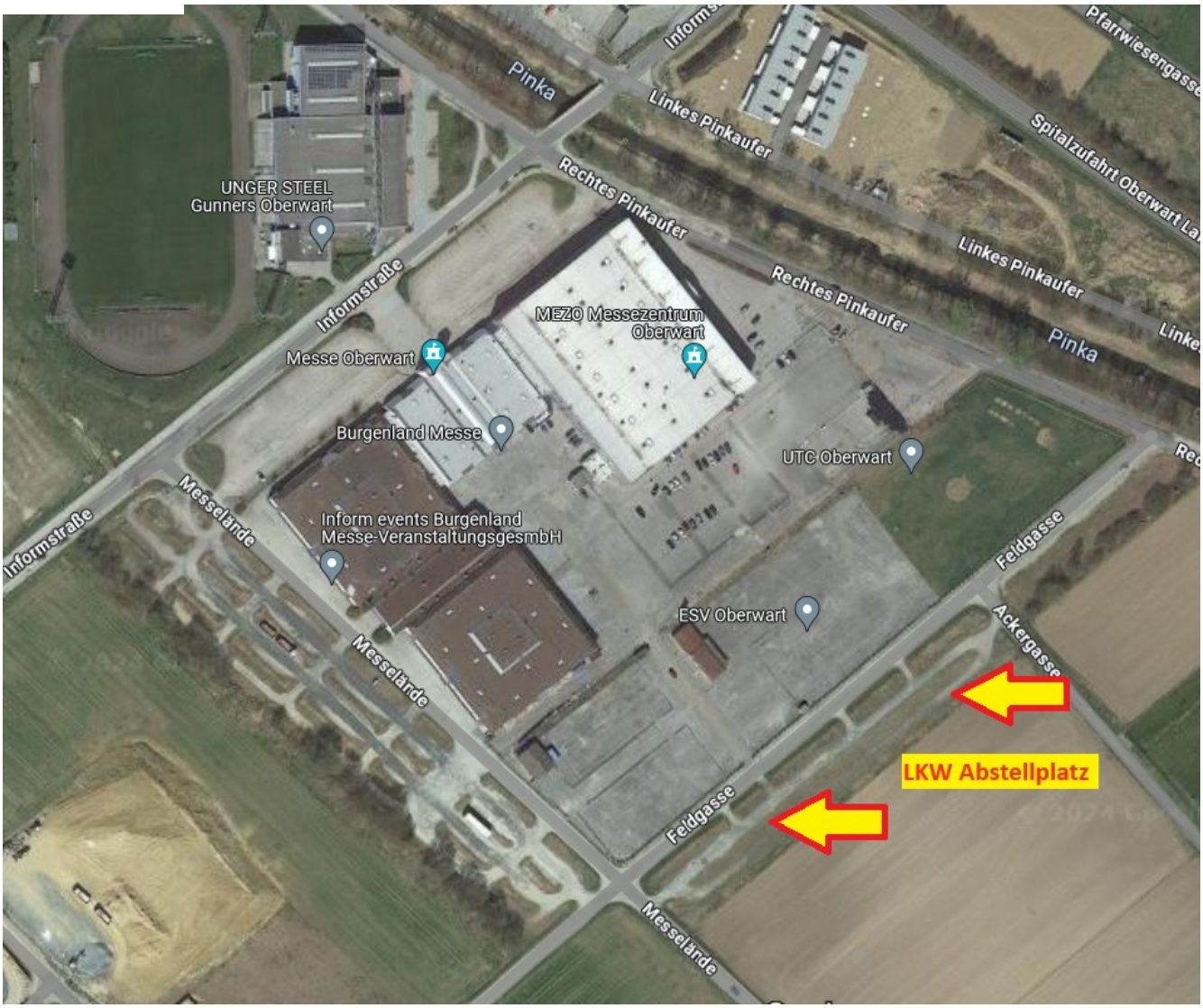

PFLANZEN DEKORATION

Sollten Sie für Ihren Messestand Pflanzen benötigen, können Sie einen beliebigen Kooperationspartner wählen.

Örtliche Anbieter wären:

Gärtnerei Graf Florales neu erleben
Inh. Thomas Graf
Steinamangererstraße 38
7400 Oberwart
Tel.: +43 3352 32446-0
E-Mail: blumenthomasgraf@bkf.at

Formular herunterladen

REINIGUNG UND MÜLLENTSORGUNG

Auf dem Messegelände befinden sich Müllcontainer für Papier, Glas, Pet, Aludosen und Restmüll. Wir bitten Sie, Ihren Müll dementsprechend zu entsorgen.

Die Hallengänge werden im Auftrag der Messe Oberwart gereinigt. Während der Messe, stellen Sie Ihren Müll getrennt (Plastik, Papier, Restmüll, Glas und Dosen) nach Messeschluss bitte vor Ihrem Stand im Gang ab. Bei Fragen wenden Sie sich gerne an die Information im Zentralfoyer (Haupteingang Informstraße).

Die Reinigung der Stände hat der Aussteller selbst vorzunehmen. Die Standreinigung kann über das Bestellformular der Messe Oberwart gebucht werden.

Formular herunterladen

Ihre Kontaktperson:
Messe Oberwart
Rechtes Pinkaufer 20/Tür 2
7400 Oberwart
Tel.: +43 3352 33023 - 0
Mobil: +43 664 4049342
E-Mail: office@messe-oberwart.at

SECURITY

Der beauftragte Sicherheits- und Ordnungsdienst gewährleistet die allgemeine Bewachung der Messehallen und des Geländes mittels Nachtwache am 17. und 18.09.2024.

Die Bewachung der Messestände liegt in der Verantwortung der Aussteller. Eine Standbewachung kann individuell bei Sicherheitsfirmen gebucht werden.
Unser Partner vor Ort ist:

Sec Dec Security & Detektei
Fichtenhaingasse 218
A-8232 Grafendorf bei Hartberg
Tel: 03338 / 20 241
Fax: 03338 / 20 241-89
E-Mail: office@secdec.at

STANDBAU UND MIETMOBILIAR

Bitte beachten Sie, der Messestandbau, Wasseranschlüsse etc. sind nicht in den Kosten der Ausstellungsfläche inkludiert. Die Flächenmiete beinhaltet grundsätzlich keinen Grundaufbau (auch keinen Teppichboden, Rück- und Trennwände). Bei Bedarf können diese Artikel bis 30.08.2024 bei SYMA-System GmbH bestellt werden - danach auf Anfrage (Achtung: ab 02.08.2024 +30% Last-Minute-Zuschlag):

Zum Onlineshop der Firma Syma

Standpackages: SYMA Basic und SYMA Pro; die Preise der Packages verstehen sich pro Quadratmeter; aus Gründen der Nachhaltigkeit sind die Packages OHNE Einwegteppich angeboten – Teppiche können selbstverständlich zusätzlich bestellt werden!

SYMA Basic **€75.60**

Inclusive: fascia with lettering or logo, standard walls (as shown in the picture), illuminated; exclusive: carpet!

Booth height: 2.5 m
Accessory options: 45
Booth type: Row Stand

SYMA Pro **€157.10**

Inclusive: store room, graphic print back side, lettering, standard walls (as shown in the picture), illuminated; exclusive: carpet!

Booth height: 2.5 m
Accessory options: 45
Booth type: Row Stand

Ihre Kontaktperson:
Victoria Frieberger
Mobil: +43 (0) 664 / 83 500 66
E-Mail: victoria.frieberger@syma.at

SYMA-System GmbH - AUSTRIA
Industriestraße 3
2120 Wolkersdorf
Tel.: 02245/2497-92
Web: www.syma.com

Erfolgt der Standbau durch den Vertragspartner SYMA-System GmbH, ist auf den PVC-beschichteten Wänden das Nageln und Bohren untersagt. Eine Beklebung der Wände darf nur mit rückstandsfreien Klebebändern durchgeführt werden und diese müssen auch nach Messeende vom Aussteller selbst entfernt werden. Beschädigungen werden zum Neupreis in Rechnung gestellt.

Für die Verklebung von Teppichen und dergleichen auf dem Hallenboden dürfen ausschließlich die vor Ort zur Verfügung gestellten Klebebänder (Doppelseitiges Klebeband und Gaffatape) verwendet werden. Diese können beim Infostand der SYMA im Foyer beim Haupteingang abgeholt werden. Die Klebebänder sind nach Messeende selbstständig vom Aussteller zu entfernen. Das Entfernen von Fremdklebebändern, die Rückstände hinterlassen, wird nach Aufwand dem Aussteller in Rechnung gestellt. Aufgelegte Läufer

elführungen etc. sind stolpersicher zu verlegen und dürfen die Verkehrswege nicht behindern.

Ebenso sind Sägen, Schleifen und andere staubverursachende Arbeiten nur mit Absaugung gestattet.

Die Rückwände zu den Standnachbarn müssen einheitlich weiß gestaltet sein, um die optische Beeinträchtigung von benachbarten Ständen zu vermeiden. Eine Ausnahme hierbei bildet der Inselstand. Sollten vor Ort Änderungen am Stand notwendig sein, muss die optische Beeinträchtigung von angrenzenden Ständen (z.B. durch Auf/Zubauten, Branding, Kabel, etc.) vermieden werden. Bei Nichteinhaltung wird der neutrale optische Zustand durch einen vom Kommunalverlag beauftragten Standbauer vor Ort (wieder-)hergestellt und die Kosten ausnahmslos an den verantwortlichen Aussteller verrechnet.

Bitte beachten Sie, dass die Belastbarkeit des Bodens in den Hallen auf 1.000 kg/m² beschränkt ist. Die Stände T1, T2, T8, T14 und T15 in der Halle 1a stehen auf Fliesenboden - bitte kontaktieren Sie vorab Victoria Frieberger von der Firma Syma!

SPEDITIONSLEISTUNGEN, LAGERUNG & LEERGUT

Für Speditionsleistungen wie Transportaufträge und Messehandling kontaktieren Sie bis **spätestens 06.09.2024** unseren Partner für Speditionsleistungen. Dazu zählt auch die Bestellung eines Steigers bzw. Hubwagens.

Formular herunterladen

Ihre Kontaktperson:

Ludwig Pall Speditions- und Transport GmbH
Frau Claudia Pezinka
Pallstraße 1
7400 Oberwart
Tel.: +43 3352 32473-30
E-Mail: c.pezinka@pall-logistics.com

STROM/ELEKTROINSTALLATION

Elektroanschlüsse (standardmäßiger Stromanschluss, 1x 230 V Schuko/bis 3,5 kW pro Stand) werden an jedem Stand eingerichtet und separat verrechnet.
Falls Sie diesen Stromanschluss an einer ganz bestimmten Stelle möchten, übermitteln Sie bitte eine entsprechende Skizze an die Messe Oberwart.
Zusätzliche Stromanschlüsse (auch Starkstrom) und Verteiler können direkt bei der Messe Oberwart beauftragt werden.

Formular herunterladen

Ihre Kontaktperson:
Messe Oberwart
Rechtes Pinkaufer 20/Tür 2
7400 Oberwart
Tel.: +43 3352 33023 - 0
Mobil: +43 664 4049342
Fax: +43 3352 33023 - 24
E-Mail: office@messe-oberwart.at

Sämtliche elektronische Geräte, Anlagen und Installationen müssen den ÖVE und den ortsüblichen und veranstaltungsrechtlichen Vorschriften und Auflagen entsprechen. Elektrische Installationen dürfen nur von konzessionierten Firmen ausgeführt werden. Eigenmächtige Erweiterungen oder Veränderungen der Elektroinstallationen nach Abnahme sind unzulässig. Die Stromentnahme von einem Nachbarstand ist nicht erlaubt; standeigene Stromversorgungsanlagen sind nicht zulässig.

Beleuchtungskörper sind außerhalb der Stände nicht zulässig und dürfen auch die Gänge nicht blockieren. Angehängte Beleuchtungskörper sind gewichtsunabhängig durch zwei voneinander unabhängige Aufhängevorrichtungen zu sichern. Der Einsatz von Kabelbindern aus Kunststoff zur Befestigung von Beleuchtungskörpern und anderen Bauteilen ist nicht gestattet.

Leuchten müssen eine Schutzscheibe, einen Schutzkorb oder eine Fangeinrichtung besitzen, die das Herausfallen der Lampen verhindert. Es ist ein ausreichender Abstand zu brennbaren Materialien (Kennzeichnung der Leuchte beachten) einzuhalten.

TECHNIK

Für die technische Ausstattung Ihres Standes (Screens, Laptops etc.) empfehlen wir Ihnen unsere Partnerfirma GK Event Production GmbH bis spätestens **02.08.2024** zu kontaktieren.

Ihre Kontaktperson:
Ing. Georg Köhldorfer
Tel.: +43 (0) 664 24 14 109
E-Mail: g.koehldorfer@event-production.at

GK Event Production GmbH
K01 Businesspark Wien Nord
Industriestraße 1, Objekt O.01
2100 Korneuburg

Zum Bestellformular

TERMINE UND ÖFFNUNGSZEITEN

Mittwoch, 18. September 2024 | 9-17 Uhr
Donnerstag, 19. September 2024 | 9-16 Uhr

Wir bitten die Stände bereits ab 8:30 Uhr zu besetzen, da die Registrierung der Gemeindetag-Teilnehmer bereits um 8:00 Uhr beginnt.

UNTERKÜNFTE UND HOTELS

Unterkünfte in Oberwart und der Region

Unterkünfte in Oberwart:

Hotel telegraph, Oberwart
www.hotel-telegraph.at

Gasthof Drobits, Oberwart
www.drobits.at

Gästewohnung Ida, Oberwart
www.foxtours.at/IDA/

Gasthof Kantor, Oberwart
Tel. 03352/32202

Gasthof Neubauer, Oberwart
www.gasthofneubauer.at

Gasthof Schermann, Oberwart
www.legendero.at

Unterkünfte in der Region um Oberwart:

Hotel GIP, Großpetersdorf
www.hotel-gip.at

Kur- & Thermenhotel****Superior Bad Tatzmannsdorf, Bad Tatzmannsdorf
www.kur-undthermenhotel.at

Thermen- & Vitalhotel****Superior Bad Tatzmannsdorf, Bad Tatzmannsdorf
www.thermen-undvitalhotel.at

AVITA Hotel****Superior, Bad Tatzmannsdorf
www.avita.at

Kurpension Weiss***, Bad Tatzmannsdorf
www.hotel-weiss.at

Hotel Weiss****, Bad Tatzmannsdorf
www.hotel-weiss.at

Hotel zum Kastell***, Bad Tatzmannsdorf
www.hotel-kastell.at

Reiters Finest Familyhotel****Superior, Bad Tatzmannsdorf
family.reiters-hotels.com

Reiters Supremehotel*****, Bad Tatzmannsdorf
supreme.reiters-hotels.com

Hotel Spiegel*** Pralinenmanufaktur, Bad Tatzmannsdorf

el.at

MARTINIHOF**, Bad Tatzmannsdorf
www.martinihof.at

Ferien beim Treiber***, Bad Tatzmannsdorf
www.burgenlandurlaub.at

Hotel Konditorei SIMON***, Bad Tatzmannsdorf
www.hotelsimon.com

Frühstückspension Waldfriede***, Bad Tatzmannsdorf
www.pension-waldfriede.at

Restaurant-Pension Fuith***, Bad Tatzmannsdorf
www.pensionfuith.at

SIMON - das Vitalhotel****, Bad Tatzmannsdorf
www.vitalhotel.at

Pension Anna**, Bad Tatzmannsdorf
www.pension-anna-bt.at

Pension-Restaurant-Taxi Frühwirth, Bad Tatzmannsdorf
www.pension-fruehwirth.at

Kaplan am Kurpark***, Bad Tatzmannsdorf
www.kaplanamkurpark.at

Gästehaus Nicka, Bad Tatzmannsdorf
Tel.: +43 664 56 58 814

Pension Jany**, Bad Tatzmannsdorf
www.pension-jany.at

Arkadenhof, Bad Tatzmannsdorf
www.ferienbungalows.at

*****Falkensteiner Balance Resort, Stegersbach
www.balanceresort.falkensteiner.com

****s Thermenhotel Larimar, Stegersbach
www.larimarhotel.at

****Allegria Resort Stegersbach by Reiters, Stegersbach
www.allegria-resort.com

****Thermenhotel PuchasPLUS, Stegersbach
www.puchasplus.at

Burgenlandtourismus

Unterkünfte im Raum Hartberg

Booking.com

VERANSTALTER UND ANSPRECHPARTNER

Österreichischer Kommunal-Verlag GmbH
Löwelstraße 6 / 2. Stock
1010 Wien
E-Mail: office@kommunal.at
Tel: 01/532 23 88-0

Hinter dem Österreichischen Kommunal-Verlag steht ein **starkes Team**, das sich täglich für eine **herausragende Kommunikation** engagiert und sich gerne für Ihr Anliegen und die dazu **passende Lösung** einsetzt.
Wir freuen uns auf Sie!

Standbuchung

Gerne stellen unsere MitarbeiterInnen ein **individuelles Angebot für Ihren Messestandplatz** zur Verfügung und beraten Sie hinsichtlich einem an die kommunale Zielgruppe optimal angepassten Messeauftritt.

Auch Informationen über **begleitende Kommunikationsmaßnahmen, Kooperationen** oder einen **individuellen Kampagnenplan** in unseren Print- und Online-Kanälen erhalten Sie bei unserem Sales-Team.

Martin Pichler
Vertriebsleiter Österreich
Tel.: 01/532 23 88-511
martin.pichler@kommunal.at

Mag. Oliver Vogel
Key Account Manager
Tel.: 01/532 23 88-510
oliver.vogel@kommunal.at

Organisation

Für Fragen zu Organisation, Ablauf und Marketingunterlagen wenden Sie sich bitte an die Messeleitung:

Eva Fleißinger
Messeleitung
Tel.: 01/532 23 88-533
eva.fleissinger@kommunal.at

Barbara Schweinberger
Tel.: 01/532 23 88-521
barbara.schweinberger@kommunal.at

Das gesamte Team des Österreichischen Kommunal-Verlags freut sich, Sie auch 2024 bei der Kommunalmesse in Oberwart wieder bestens betreuen zu können.

VERSICHERUNGEN / HAFTUNGEN / SCHÄDEN

Der Veranstalter haftet nicht für Schäden aufgrund von Einbruch, Diebstahl, böswilliger Beschädigung, fahrlässiger oder vorsätzlicher Sachbeschädigung und auch nicht für Personen- oder Sachschäden während des Aufbaus, Abbaus und während der Ausstellungszeit. Ebenso haftet der Veranstalter nicht für gelagerte Ware am Messegelände.

Jeder Aussteller ist für Schäden am Ausstellungsgelände, an Personen oder am Eigentum anderer haftbar, unabhängig davon, ob der Schaden durch ihn oder durch ihn beauftragte Personen, sowie seine Besucher herbeigeführt wurde. Der Veranstalter hält sich diesbezüglich schad- und klaglos.

Die Aussteller sind verpflichtet, ihre Haftpflichtversicherung zu kontrollieren und gegebenenfalls um die Risiken einer Ausstellungsteilnahme zu erweitern oder eine neue Versicherung abzuschließen.

VERTEILEN VON PROMOTIONSMATERIAL

Das Verteilen von Promotionmaterial außerhalb der Standfläche und im Bereich der Kommunalmesse ist nur mit Genehmigung des Veranstalters und gegen Entgelt möglich. Ihre Account Manager informieren Sie gerne.

WASSERANSCHLUSS

ACHTUNG: Wasseranschlüsse sind bei der Messe Oberwart nicht an allen Standpositionen möglich! Erst nach Prüfung durch die Firma HEGA kann eine Wasseranschluss-Freigabe erteilt werden. **Wir empfehlen eine sofortige Anfrage, ob auf Ihrem Standplatz ein Wasseranschluss möglich ist!**

Wasseranschlüsse sind inklusive Standbauskizze/Grundrissplan bis spätestens **30.08.2024** über folgendes Bestellformular direkt bei HEGA Haustechnik zu bestellen.

Formular herunterladen

HEGA Haustechnik GmbH
Obere Höhenstraße 52
7412 Wolfau
Tel: +43 650 300 91 27
E-Mail: office@hega-wolfau.at

WERBEMITTEL

Gerne stellen wir Ihnen unser KOMMUNALMESSE-Logo und unser Sujet in diversen Formaten zur Verfügung. Sie finden diese auf unserer Website unter dem Reiter "Ausstellerinfo / Downloads".

Sie haben auch die Möglichkeit in unseren KOMMUNAL Messe Ausgaben, die anlässlich von Messe und Gemeindetag erscheinen, Inserate zu schalten.

Ansichtsmuster

Bei Fragen helfen Ihnen Ihre Account Manager gerne weiter.